Образец по чл. 53, ал. 6 от НСГ

Изготвил: инж.Боян Павлов
/име, фамилия./ подпис: .....
дата 27.05.2022г.,
№ и дата на удостоверението за упражняване на лесовъдска практика: 2374/20.09.2011г.

Одобрил: инж.Боян Павлов
име, фамилия./ подпис: .....
дата 27.05.2022г.,
№ и дата на удостоверението за упражняване на лесовъдска практика: 2374/20.09.2011г.

ТЕХНОЛОГИЧЕН ПЛАН № 1

За добив на дървесина от отдел.....636 .....подотдел.....а.....
На ТП ДЛС ЖЕНДА */попълва се само за държавни гори/*
Община.....Кърджали.....; Землище .....с.Стремци.....;
имот с (кадастрален идентификатор/КВС) №....., */попълва се само за недържавни гори/*

I. Схема за добива на дървесина от насаждението

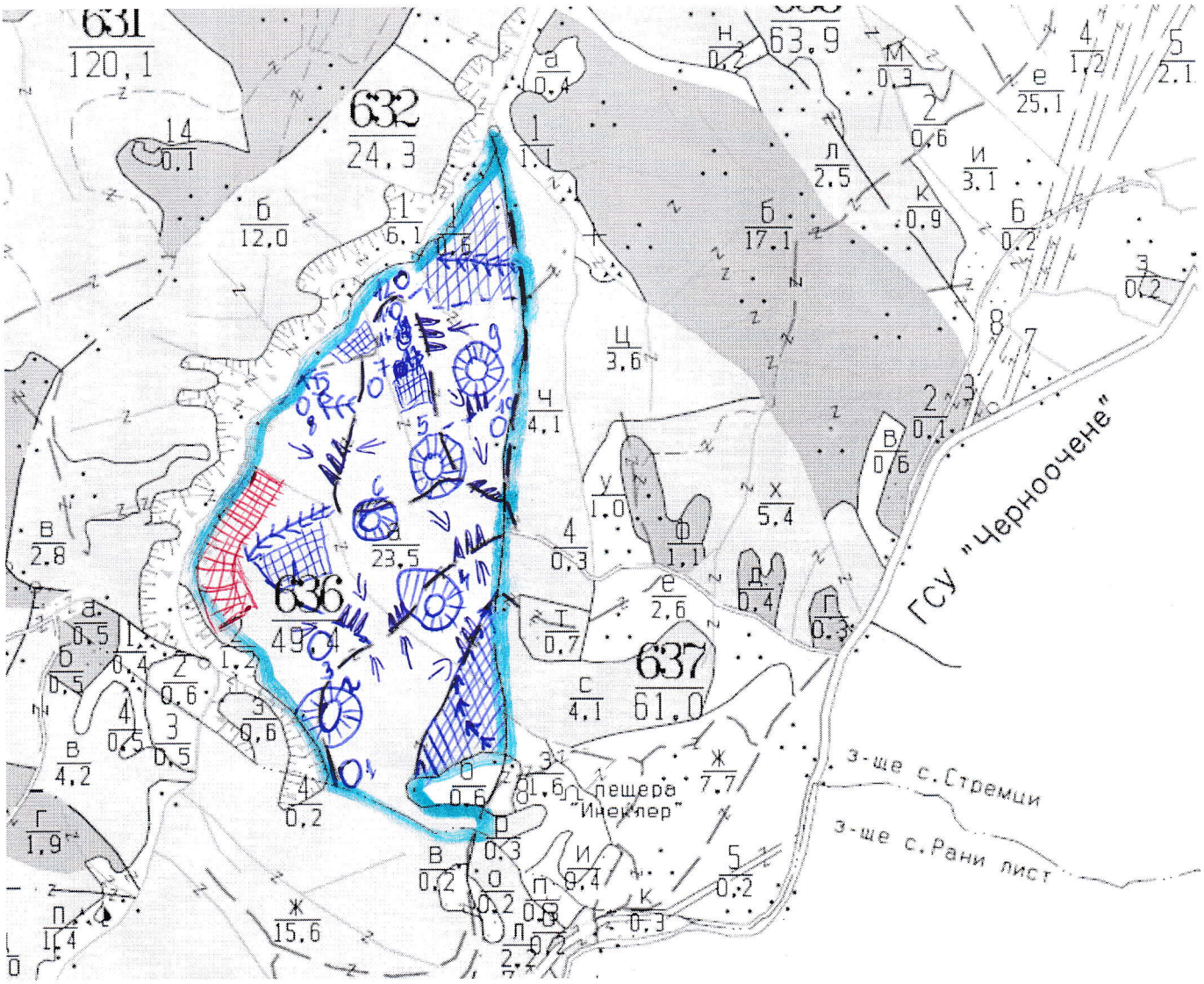

Легенда:

- ± ± ± ± проектирани коларски вр. извозни пътища
- - - - - - - съществуващи извозни пътища
- съществуващ автомобилен път
- технологична просека
- граница на подотдел
- немаркирана част
- недостъпна част
- Равномерно марк. по цялата площ
- » » » » » проектирани тракторни вр. извозни пътища
- ▲ ▲ ▲ временен склад
- xxxxxx трасе на въжена линия
- =+=+=+= проектиран автомобилен път
- → посока на извоз
- o котел/петно
- разширение на стари котли

На схемата задължително се нанасят контурите на насаждението/имота, съществуващите и проектирани временни горски пътища, технологичните просеки, просеките за въжени линии, извозни пътища, временни складове както и връзката им със съществуващата автомобилна пътна мрежа.

II. Характеристика на насаждението

1. Вид на сечта …постепенно-котловинна, изсичане на подлеса…./интензивност 25%
Втори вид сеч ……..техническа……../ интензивност 100%
2. Площ на подотдела …23,5…ха Размер на сечището.....22,0..... ха
3. Състав по план/програма.. здб9 ,бл1, бк, гбр …действителен. здб9, бл1,бк.гбр …….
4. Запас на 1 ха: с клони.....111.....куб.м/ха , без клони …….101…..куб. м/ха.
5. Среден наклон на терена …22…градуса.
6. Очакван добив от маркираната дървесина ……358……лежаща маса, куб.м.

дърв. вид / категория	здб	чб				дърв. вид / категория	кдб	бл	цр	здб	бк	мжд	гбр		
едра	40					дребна								вър-	
средна	13					дърва		15		230	47	2	11	шина	

7.Наличие и характеристика на подраста преди сечта (състав, възраст, средна височина, % на покритие): произход - сем.; състав - здб10; възраст - 5г.; височина - 0.1м-0.4м; процент на покритие - 0.6
8. Средно извозно разстояние …100м.....;
9. Други характеристики на насаждението (*токовища, сватбовища, надлесни дървета, сервитути, защитени територии, Натура 2000, защитени видове описани в доклада за гори с висока консервационна стойност, мъртва дървесина, вододайни зони, биологично разнообразие и др.)*
Извън Натура 2000; Подотдела не попада в нито едно ВКС от доклада за ГВКС на ТП ДЛС „Женда“-гр.Кърджали.

III. Технологични указания

1. Дървесината в насаждението да се добива при спазване на технологичната схема по т. I
2. Сечта ще се извършва с (моторен трион, ръчно, машини; кастренето на отсечените стъбла се извършва: в сечище, на временен склад) моторен трион. Кастренето на отсечените стъбла се извършва в сечището.
3. Извозът от сечището до временните складове ще се осъществява със специализирана горска техника, с коне на самар и ръчно на (цели стъбла, дълги/къси секции, сортименти, чипс и др.; с влачене по терена, изцяло натоварени) сортименти и къси секции, с влачене по терена и изцяло натоварени .
4. Проектирани нови горски автомобилни пътища съгласно Наредба 5 за строителството в горските територии без промяна на предназначението им: дължина ……м. широчина ……м.
5. Изграждане и ремонт на временни извозни горски пътища:
5.1 Тракторни – допустимо разстояние между тях 40м (не по-малко от 40 м), дължина 500м, широчина 4 м.
5.2 Коларски - разстояние между тях.....м (не по-малко от 40 м), дължина …..м, широчина ... м
6. Просеки за въжени линии: ……. бр.
допустимо разстояние между просеките ..... м., дължина ..... м., широчина ..... м.
7. Направа на технологични просеки .....бр.
допустимо разстояние между тях .....м., дължина ……м., широчина ..... м.
8. Изграждане на нови временни складове (бр., площ в ха) .....
9. Мерки за опазване на оставащите на корен дървета, подраста, младиняка и почвата.
На оставащите на корен дървета, които могат да бъдат засегнати от придърпваните стъбла, да се слагат предпазни коруби от гуми или дъски. Да са спазва посоката на поваляне на дърветата.
10. Начини за почистване на сечището: Събиране клоните на купчини. Да се почистват канавките, водостоците и извозните пътища от дървесина или части от нея. Да се пазят от повреди пътищата и хидротехническите съоръжения.
11. Други указания: Да се спазват разпоредбите на Наредба №8 за защита на горите от пожари. Да се обособят места за изхвърляне на битовите отпадъци, както и места за смяна на горивосмазочните материали.
Да се изнасят битовите отпадъци от сечището извън горските територии на определените за това места.
12. Всички операции по подготвителните и основните работи да се извършват съгласно изискванията на Правилника за здравословни и безопасни условия на труд в горите и правилата за противопожарна безопасност в горите

ЗАПОЗНАТ с технологичния план: ……/попълва се след издаването на позволителното за сеч/
Лицето по чл. 108, ал. 2 от ЗГ, на което е издадено позволително за сеч № .....
……
/ трите имена, подпис, дата - /
№ и дата на удостоверението за упражняване на лесовъдска практика: ……